

MAR DEL PLATA

ENERO Y FEBRERO 2025

TEMPORADA 2025

SERVICIOS

SALIDAS DESDE

↪ Rosario - Arroyo Seco - San Nicolas - Villa Constitución.

SERVICIO DE TRANSPORTE

- ↪ Traslado en Bus Mix de Turismo.
- ↪ Coche Cama Adicional \$25000 (Piso inferior).
- ↪ Adicional Butacas (Cafetera y Panoramicas) \$25000
- ↪ Coordinación durante el traslado.

ASISTENCIA AL VIAJERO

↪ Asistencia al viajero Opcional. Universal Assistance (Cobertura hasta \$300.000 por accidente o enfermedad hasta 70 años) **\$7500 (3 Noches) \$12000 (5 Noches) \$18000 (7 Noches)** - Consultar tarifas mayores de 71 años.

EXCURSIONES

↪ A cargo del receptivo local Costa Atlantica

INFORMACION EXTRA

- ↪ Tarifa en base single /doble/ triple / cuadruple.
- ↪ Menores de 0 a 3 años Sin cargo y Sin servicios - Opcional butaca \$120000 (Consultar por disponibilidad en c/ fecha)
- ↪ Butaca turística semicama \$150000 (Ida y Vuelta)
- ↪ Adicional base single 60%



MAR DEL PLATA



HOTEL AV. DEL MAR



HOTEL AV. DEL MAR



HOTEL PUNTA PIEDRAS

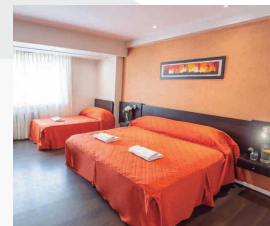

HOTEL PUNTA PIEDRAS

HOTEL AVENIDA DEL MAR ★★

RÉGIMEN: MEDIA PENSION

SALIDAS	DURACION	REGIMEN	TARIFA	GASTOS	TOTAL
1 DE ENERO	7 NOCHES	MEDIA PENSION	\$499998	\$30000	\$529998
8 - 13 - 25 Y 30 DE ENERO	5 NOCHES	MEDIA PENSION	\$387998	\$30000	\$417998
18 DE ENERO - 9 Y 16 DE FEBRERO	7 NOCHES	MEDIA PENSION	\$505998	\$30000	\$535998
4 Y 23 DE FEBRERO	5 NOCHES	MEDIA PENSION	\$387998	\$30000	\$417998
28 DE FEBRERO - FERIADO	3 NOCHES	MEDIA PENSION	\$387998	\$30000	\$417998

HOTEL PUNTA PIEDRAS ★★★

RÉGIMEN: MEDIA PENSION

SALIDAS	DURACION	REGIMEN	TARIFA	GASTOS	TOTAL
1 DE ENERO	7 NOCHES	MEDIA PENSION	\$639998	\$30000	\$669998
8 - 13 - 25 Y 30 DE ENERO	5 NOCHES	MEDIA PENSION	\$469998	\$30000	\$499998
18 DE ENERO - 9 Y 16 DE FEBRERO	7 NOCHES	MEDIA PENSION	\$639998	\$30000	\$669998
4 Y 23 DE FEBRERO	5 NOCHES	MEDIA PENSION	\$469998	\$30000	\$499998
28 DE FEBRERO - FERIADO	3 NOCHES	MEDIA PENSION	\$469998	\$30000	\$499998

LAS TARIFAS PUBLICADAS SON DE CONTADO Y EN EFECTIVO

PROMOCIONES POR TIEMPO LIMITADO

Tarifas por persona en Pesos. Salidas sujetas a disponibilidad y a formación de grupo
Tarifas sujetas a modificación sin previo aviso. Solo se congela tarifa con el pago total.
Comisionables sobre el neto sin gastos. Formas de pago: Ver condiciones generales

**TARIFARIO CON VIGENCIA
DESDE EL 20/09/24**